

CENTRO ADM. SERRA AZUL DE MINAS
PLANTA DE LAYOUT - 1º PAVIMENTO
ESC 1/50

AVENIDA GERALDO GOMES DE BRITO

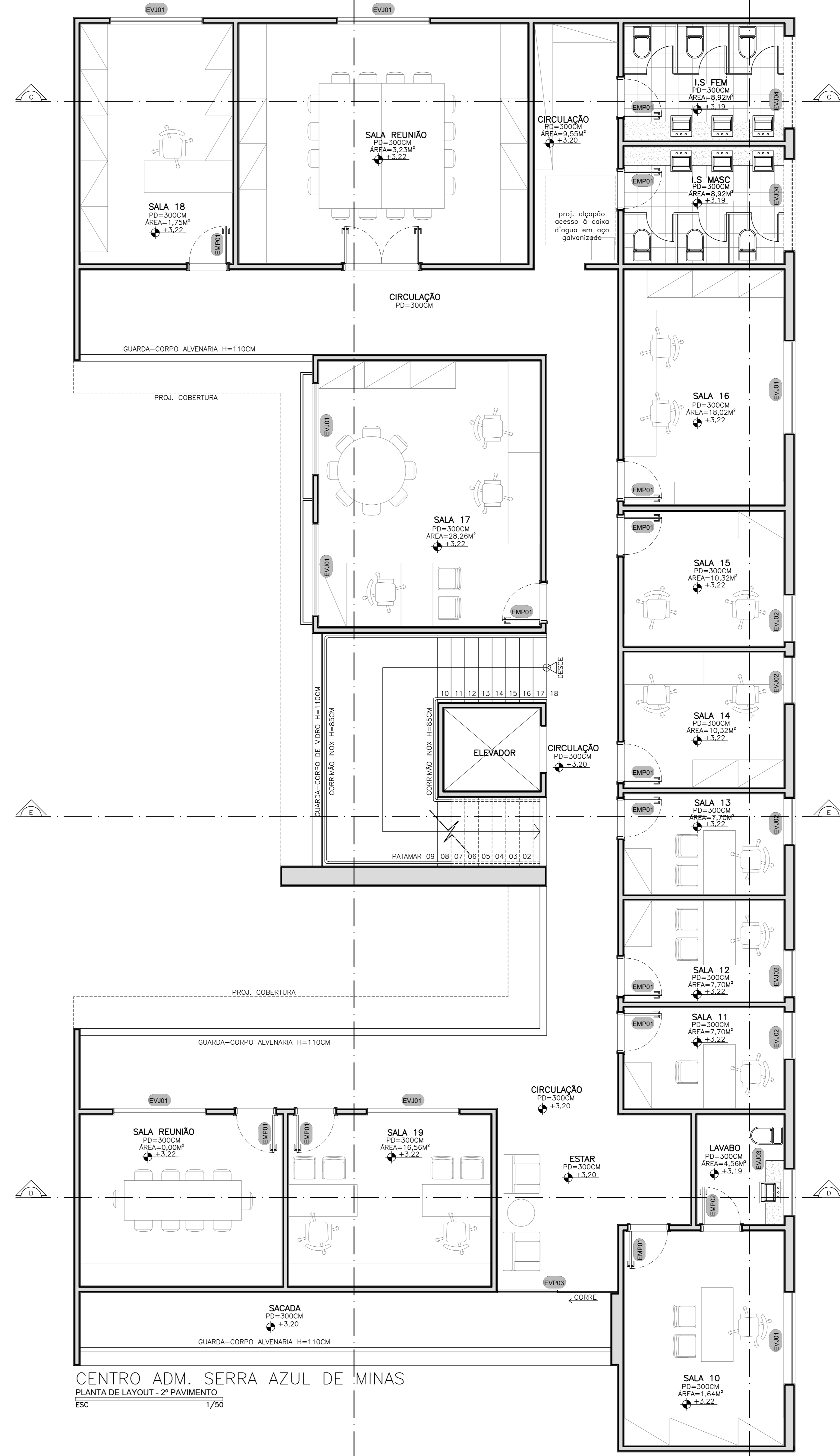

CENTRO ADM. SERRA AZUL DE MINAS
PLANTA DE LAYOUT - 2º PAVIMENTO
ESC 1/50

- LEGENDA - SALAS PRIMEIRO PAVIMENTO**
- Sala 1 (Conselho Municipal de Assistência Social) 02 pessoas.
 - Sala 2 (Assistência Social) 01 pessoa.
 - Sala 3 (Assistente Social) 01 pessoa.
 - Sala 4 (Sec. Educação) 01 pessoa.
 - Sala 5 (Equipe Pedagógica) 03 pessoas.
 - Sala 6 (Equipe Administrativa/Educação) 04 pessoas.
 - Sala 7 (Sec. Agricultura e Meio Ambiente) 04 pessoas.
 - Sala 8 (Sec. Obras, Transporte e Urbanismo) 02 pessoas.
 - Sala 9 (Sec. Esportes, Cultura e Lazer) 02 pessoas. Obs: Sala ampla para guardar materiais esportivos e escritório.
 - Depósito: Sala de Segurança
- LEGENDA - SALAS SEGUNDO PAVIMENTO**
- Sala 10 com Banheiro (Prefeitura Municipal) 01 Pessoa
 - Sala 11 (Vice-Prefeito) 01 pessoa
 - Sala 12 (Controlador Interno) 01 pessoa
 - Sala 13 (Sec. Gabinete) 01 pessoa
 - Sala 14 (Setor Tributos e Patrimônio) 02 pessoas.
 - Sala 15 (Sec. Administração e Sec. Finanças) 02 pessoas
 - Sala 16 (Departamento pessoal e Social) 2 pessoas. Obs: sala ampla para 3 armários e 5 arquivos.
 - Sala 17 (Compras e Licitação) 03 pessoas. Obs: Sala ampla para receber 08 licitantes.
 - Sala 18 (Arquivos da Prefeitura) 01 pessoa. Obs: sala ampla para 08 armários, 01 mesa, cadeira e computador.
 - Sala 19 Sala Extra

NOTAS:

TODOS OS SISTEMAS E COMPONENTES CITADOS OU ESPECIFICADOS NESTE PROJETO DEVERÃO ESTAR DE ACORDO COM AS NORMAS CITADAS PARA COMPROVAÇÃO E ENSAIOS COM O OBJETIVO DE ATENDER AO DESEMPENHO MÍNIMO EXIGIDO PELA NBR 15578. OS FORNECEDORES SÃO RESPONSÁVEIS POR ATENDER AS NORMAS CITADAS ACIMA.

AS ALVENARIAS FORAM COTADAS NO OSSO NÃO USAR ESCALA SOBRE O DESENHO. CONFERIR MEDIDAS NA OBRA. CONSIDERAR QUE AS BONECAS/ALIZES SEM COTAS SERÃO DE 10 cm ANTES DA EXECUÇÃO APROVAR ROMANEJOS COM ESCRITÓRIO DE ARQUITETURA.

PROJETOS COMPLEMENTARES

Descrição (PROJETO)	AUTOR	REVISÃO	DATA

Nº	REVISÃO	DATA	DESENHO	APROVADO POR
01	EMISSÃO FINAL	15/05/2020	RAFAELLA	RAFAELLA

PROJETO:
CENTRO ADMINISTRATIVO SERRA AZUL DE MINAS

TIPO DE PROJETO:
EDIFICAÇÃO INSTITUCIONAL

ENDEREÇO OBRA:
AVENIDA GERALDO GOMES DE BRITO, SERRA AZUL DE MINAS, MG/ BRASIL

FASE:
EXECUTIVO

CONTEÚDO:
PLANTA DE LAYOUT

ESCALA:
INDICADA

DATA:
15/05/2020

REVISÃO:
R00

PRONOME:
01/01

arquitetura

TEL: (31) 9 8821 0221 - e-mail: rafael@ab.arquitetura.com.br
ARQUITETA: RAFAELLA BARROS - CREA: 195836-1
Dúvidas com o projeto, favor entrar em contato com a arquiteta.
AS INFORMAÇÕES CONTIDAS NESTE FORMATO SÃO PARA USO RESTRITO. A UTILIZAÇÃO, DIVULGAÇÃO, CÓPIA OU DISTRIBUIÇÃO DESSA FORMAÇÃO SEM AUTORIZAÇÃO DOS RST É PROIBIDA.