

CORTE AA

Esc 1/50

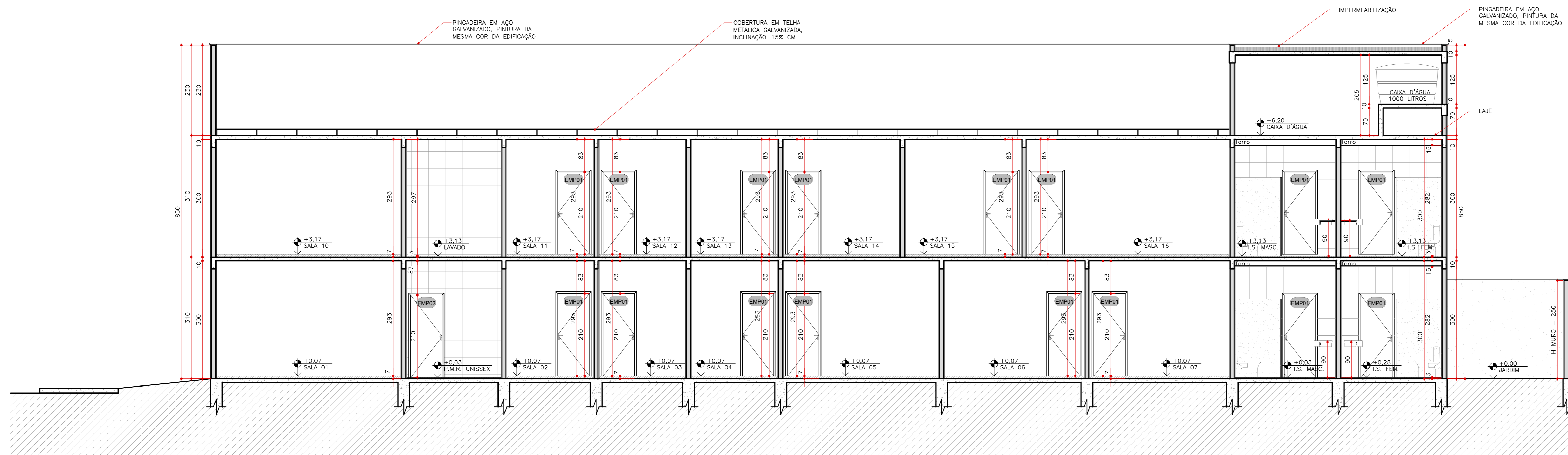

CORTE BB

Esc 1/50

**NOTAS:**

1. TODOS OS SISTEMAS E COMPONENTES CITADOS OU ESPECIFICADOS NESTE PROJETO DEVERAO ESTAR DE ACORDO COM AS NORMAS CITADAS PARA COMPROVAÇÃO E ENSAIOS COM O OBJETIVO DE ATENDER AO DESEMPENHO MÍNIMO EXIGIDO PELA NBR 15575. OS FORNECEDORES SÃO RESPONSÁVEIS POR ATENDER AS NORMAS CITADAS ACIMA.

2. AS ALVENARIAS FORAM COTADAS NO OSNO NÃO USAR ESCALA SOBRE O DESENHO. CONFERIR MEDIDAS NA OBRA. CONSIDERAR QUE AS BONECAS/ALZARES SEM COTAS SERAO DE 10 cm ANTES DA EXECUÇÃO APROVAR ROMANEJOS COM ESCRITÓRIO DE ARQUITETURA.

**PROJETOS COMPLEMENTARES**

Descrição (PROJETO)	AUTOR	REVISÃO	DATA

**REVISÃO**

Nº	REVISÃO	DATA	DESENHO	APROVADO POR
00	EMISSÃO FINAL	10/05/2020		RAFAELLA

**PROJETO:**  
CENTRO ADMINISTRATIVO SERRA AZUL DE MINAS

**TIPO DE PROJETO:**  
ARQUITETÔNICO INSTITUCIONAL

**ENDEREÇO OBRA:**  
AVENIDA GERALDO GOMES DE BRITO, SERRA AZUL DE MINAS, MG/ BRASIL

**FASE:**  
EXECUTIVO

**CONTEÚDO:**  
CORTE AA E CORTE BB

**ESCALA:**  
INDICADA

**DATA:**  
12/05/2020

**REVISÃO:**  
R00

**PRANCHA:**  
01/02

**arquitetura**  
TELÉFONO: (31) 9 9821 0221 - e-mail: rafael@arq@gmail.com  
ARQUITETA: RAFAELLA BARROSO - CREA: 195636/1  
Dividas com o projeto, favor entrar em contato com a arquiteta.

AS INFORMAÇÕES CONTIDAS NESTE FORMATO SÃO PARA USO RESTRITO. A UTILIZAÇÃO, DIVULGAÇÃO, CÓPIA OU DISTRIBUIÇÃO DESSE FORMATO SEM AUTORIZAÇÃO DOS RNTS É PROIBIDA.